



CURRICULUM EMPRESARIAL 2025

GRUPO CONSTRUCTOR **SORE** S.A. DE C.V.



**CUMPLIMIENTO Y
RESPONSABILIDAD**



QUIÉNES SOMOS

Grupo SORE Constructor, somos una empresa dedicada a la industria de la construcción, siempre con el compromiso de cumplimiento y responsabilidad en la ejecución de los proyectos, brindando atención y servicio al cliente.

En SORE nos comprometemos a dar cumplimiento a los estándares de calidad, seguridad y medio ambiente en cada uno de nuestros proyectos.

Contamos con un equipo de profesionistas y personal totalmente capacitado y con la experiencia indiscutible para la ejecución de los proyectos, dando como resultado la total satisfacción del cliente, siempre en tiempo y forma.



QUIÉNES SOMOS

MISIÓN:

Dar el mejor servicio y atención al cliente, enfocados en la calidad de nuestros procesos de ejecución, siempre cuidando el costo y tiempo, para dar cumplimiento idóneo y eficaz de nuestros proyectos.

VALORES:

- Honestidad
- Capacidad
- Responsabilidad
- Proactividad

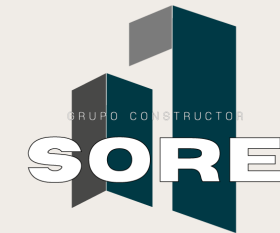

DISEÑO Y EDIFICACION

DISEÑO Y EDIFICACIÓN



Diseño y construcción de casa habitación en Fraccionamiento Residencial Lomas del Sur (260 m2)

Cliente: Particular
Ubicación: Morelia, Michoacán.
Año: 2019

Remodelación y mantenimiento de viviendas, vialidades y áreas comunes de Unidad Habitacional (40 casas).

Cliente: Secretaria de la Defensa Nacional
Ubicación: San Andrés Tuxtla, Veracruz
Año: 2020

Diseño y construcción de G&O Beauty Salon en Plaza los Candados.

Cliente: Particular
Ubicación: Zapopan, Jalisco.
Año: 2020

Diseño y construcción de Restaurant Food Garden en Plaza Silver Center.

Cliente: Particular
Ubicación: Zapopan, Jalisco.
Año: 2021

DISEÑO Y EDIFICACION



Diseño y construcción de Clínica Integral de Rehabilitación Oral
CIRO

Cliente: Particular

Ubicación: Ciudad Obregón, Sonora.

Año: 2021

Diseño y construcción de 4 casas en el Fraccionamiento Valle de
Las Flores (132 m2 cada una)

Cliente: Particular

Ubicación: Tlajomulco de Zuñiga, Jalisco.

Año: 2022

Proyecto ejecutivo de cabaña en Fraccionamiento Hacienda
Mirador (310 m2)

Cliente: Particular

Ubicación: Tapalpa, Jalisco.

Año: 2022

Construcción de 9 bancos del Bienestar en el Estado de Veracruz

Cliente: Secretaría de la Defensa Nacional

Ubicación: Veracruz, México.

Año: 2020 a 2022

DISEÑO Y EDIFICACION



Construcción de sucursal bancaria Banjercito en Xalapa, Veracruz. (6,400 m²)

Cliente: Secretaría de la Defensa Nacional
Ubicación: Xalapa, Veracruz.
Año: 2023

Construcción de casa Habitación en el Fraccionamiento Senderos de Monteverde (280 m²)

Cliente: Particular
Ubicación: Tlajomulco de Zuñiga, Jalisco.
Año: 2023

Proyecto ejecutivo de Agencia MG en Poza Rica

Cliente: Particular
Ubicación: Poza Rica, Veracruz.
Año: 2023

DISEÑO Y EDIFICACION



Construcción de Subestación Eléctrica Centro Etapa 1

Cliente: Grose Ingenieros

Ubicación: Puerto Vallarta, Jalisco.

Año: 2024

Construcción de micropilotes en plataformas 1 Y 2 del desarrollo Sky Living

Cliente: INDE México

Ubicación: Zapopan, Jalisco.

Año: 2024

Construcción de barda perimetral del desarrollo Sky Living

Cliente: INDE México

Ubicación: Poza Rica, Veracruz.

Año: 2024



OBRA CIVIL Y ELÉCTRICA

OBRA CIVIL Y ELÉCTRICA



Instalaciones eléctricas de baja tensión en estaciones Zapopan Centro, Plaza Patria e Independencia de la Línea 3 del Tren Ligero de Guadalajara

Cliente: Grose Ingenieros SA de CV
Ubicación: Guadalajara, Jalisco.
Año: 2018

Construcción de fosas para cables de alta tensión de postes troncocónicos ubicados en Nodo Revolución.

Cliente: Grose Ingenieros SA de CV
Ubicación: Tlaquepaque, Jalisco.
Año: 2018

Construcción de banco de ductos y colocación de registros de media tensión (3.0 kilómetros).

Cliente: Grose Ingenieros SA de CV
Ubicación: Los Mochis, Sinaloa.
Año: 2018

Construcción de banco de ductos y colocación de registros de media tensión (2.0 kilómetros).

Cliente: Grose Ingenieros SA de CV
Ubicación: Hermosillo, Sonora.
Año: 2018

OBRA CIVIL Y ELÉCTRICA



Construcción de cimentación de Álamos Business Center

Cliente: Grupo RAL SA de CV
Ubicación: Querétaro, México.
Año: 2019

Construcción de aulas en Instituto de Ciencias Guadalajara

Cliente: Grupo RAL SA de CV
Ubicación: Zapopan, Jalisco.
Año: 2019

Construcción de bases para transformadores en planta Mannesman Guadalajara

Cliente: Gama Soluciones SA de CV
Ubicación: El Salto, Jalisco.
Año: 2019

Perforación y colado de pilas de cimentación en Subestación eléctrica Tuzanía

Cliente: Grose Ingenieros SA de CV
Ubicación: Zapopan, Jalisco.
Año: 2019

OBRA CIVIL Y ELÉCTRICA



Supervisión de obra civil de edificio para albergar una subestación encapsulada SF6 y colocación y puesta a punto de 4 transformadores de potencia de 60MVA

Cliente: CIGSA SA de CV
Ubicación: Cdmx, México.
Año: 2021 - 2023

Supervisión de construcción de subestación eléctrica 115kv de maniobras para parque eólico.

Cliente: Dominion Green SA de CV
Ubicación: San Luis Potosí, Jalisco.
Año: 2021

Cimentaciones menores, mayores, anclas, habilitados, armados y colocado de aceros, simbras, levantamiento de columnas para caseta.

Obra: Subestación, Mérida II
Ubicación: Mérida, Yucatán.
Año: 2024 - Actual

OBRA CIVIL Y ELÉCTRICA



Trazo y nivelación de terreno natural de acuerdo con los planos de proyecto. Corte de material clase C. Suministro y acarreo de material de terraplén para nivelar de acuerdo a proyecto. Mejoramiento de suelo mediante subbase y base hidráulica.

Obra: Trabajos de Terracería, Muro y barda perimetral de la Subestación, Presa El Salto.

Ubicación: Valle de Guadalupe Altos, Jalisco.

Año: 2024

Habilitado, armado y colocado de aceros para muro de contención, colocación de concreto y afine de dicho muro. Levantamiento de barda perimetral aparente y afine de dicha barda.

Obra: Muro y barda perimetral de la Subestación, Presa El Salto

Ubicación: Valle de Guadalupe Altos, Jalisco.

Año: 2024

Trazo y nivelación para desplante de zapatas aisladas. Colocación de plantilla para zapatas. Suministro y habilitado de acero para zapatas aisladas y colado de las mismas con medidas de 1.6mt y 1.8mt. Relleno y compactado de material producto de banco.

Obra: Subestación, Chihuahua, Ávalos

Ubicación: Ávalos, Chihuahua.

Año: 2023 - 2024



MANTENIMIENTO

MANTENIMIENTO



Colocación de carpeta asfáltica en rampas de acceso a planta Cooper Tires, Guadalajara.

Cliente: Cooper Tires
Ubicación: El Salto, Jalisco.
Año: 2018

Aplicación de impermeabilizante en Hospital Santa Margarita en Guadalajara (5,000 m2)

Cliente: Hospital Santa Margarita
Ubicación: Tlaquepaque, Jalisco.
Año: 2019

Aplicación de impermeabilizante en Agencia Nissan Tuxtepec (3,200 m2)

Cliente: Automotriz del Papaloapan SA de CV
Ubicación: Tuxtepec, Oaxaca.
Año: 2020

Restitución de pisos cerámicos y muebles de baño en Agencia Nissan Tuxtepec.

Cliente: Automotriz del Papaloapan SA de CV
Ubicación: Zapopan, Jalisco.
Año: 2020

MANTENIMIENTO



Aplicación de señalamiento horizontal en pistas y plataformas del Aeropuerto de Los Mochis

Cliente: Grupo RAL SA de CV
Ubicación: Los Mochis, Sinaloa.
Año: 2021

Aplicación de señalamiento horizontal en pistas y plataformas del Aeropuerto de La Paz

Cliente: Grupo RAL SA de CV
Ubicación: La Paz, Baja California Sur.
Año: 2022

Aplicación de señalamiento horizontal en plataforma de aviación privada en Aeropuerto de San José del Cabo

Cliente: Grupo Constructor Pirámide SA de CV
Ubicación: San José, Baja California Sur.
Año: 2022

Aplicación de pintura en muros y plafones de Guardia Nacional Amozoc

Cliente: Secretaría de la Defensa Nacional
Ubicación: Amozoc, Puebla
Año: 2023



GALERÍA

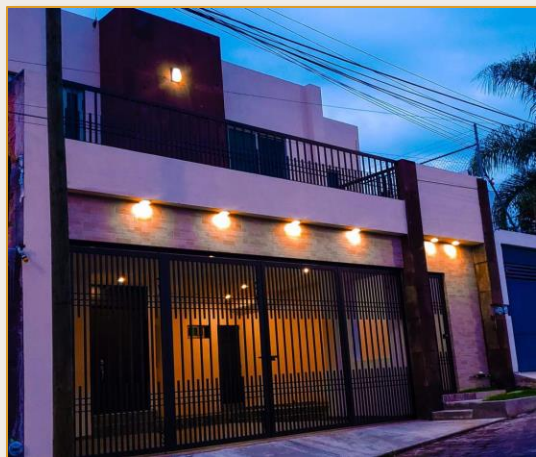

Lomas del Sur, Morelia



UHM San Andrés Tuxtla



G&O Beauty Salón Zapopan



Food Garden Guadalajara



Clínica de Rehabilitación Oral



Casas Valle de las Flores



Cabaña, Hacienda Mirador



Bancos del Bienestar



Banjercito Xalapa



Senderos de Monteverde



MG Poza Rica



Estaciones de Tren Ligero



Fosos Nodo Revolución



Banco de ductos Los Mochis



Banco de ductos Hermosillo

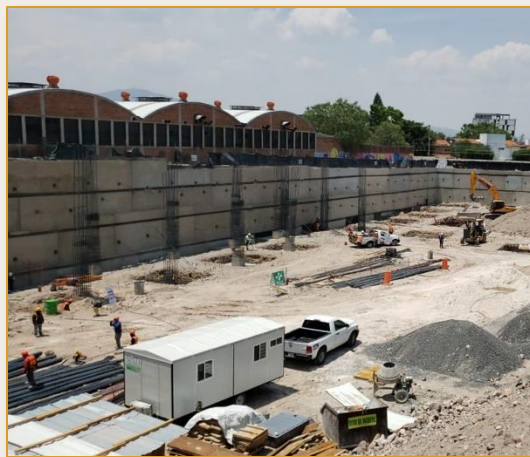

Álamos Business Center



Instituto de Ciencias Guadalajara



Mannesmann Guadalajara



Subestación Tuzanía Zapopan



Cooper Tires Guadalajara



Hospital Santa Margarita



Nissan Tuxtepec



Aeropuerto Los Mochis



Aeropuerto La Paz BCS



Aeropuerto San José del Cabo

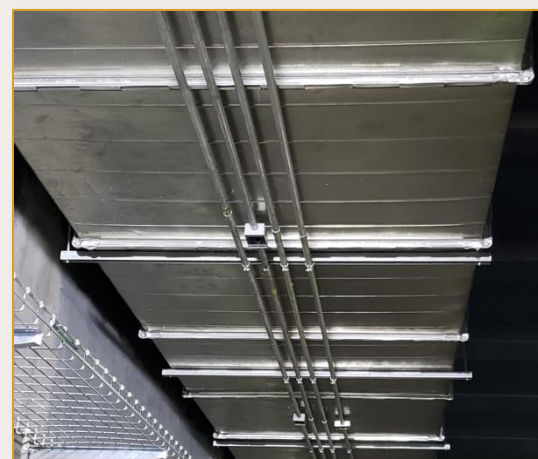

Tren Ligero Guadalajara



Barda Perimetral Sky Living



Guardia Nacional Amozoc

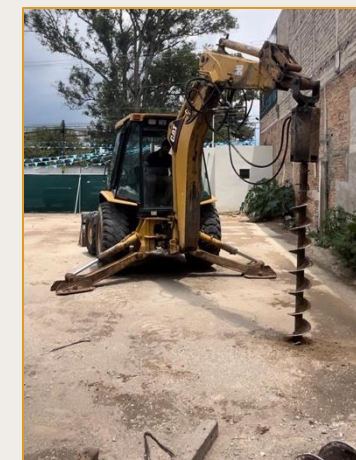

Micropilotes Sky Living



Subetación, Mérida II



Subetación, Mérida II



Subetación, Ávalos Chihuahua



Terracerías. Muro y barda perimetral. Presa El Salto



Muro y barda perimetral. El Salto



Presa Subetación, Ávalos, Chihuahua



www.gcsore.com

Av. Paseo de la Cantera 200, Calle Jaspe 73, Col. Capital Norte,
C.P. 45134. Zapopan, Jalisco

RFC: GCS250321RB7

Director General y de obra
Joan Valdivia

Cel: (+52) 33 30 34 86 95

Director Administrativo y de Finanzas
Álvaro Cruz:

Cel: (+52) 55 9139 5895